

DANE IDENTYFIKACYJNE POJAZDU

Dane: [T] I-2026

Marka: BYD
Model: Seal U DM-i 1.5 EcoTSI MR`24 E6e
Wersja: Design
Rodzaj pojazdu: Samochód terenowy

Rok produkcji: 2025
Nr rejestracyjny: RZ 966GU
VIN: LGXCD4C44S0182427



Nr INFO-EKSPERT / ID pojazdu	384-00011 / 232866
Data pierwszej rejestracji	2025/06/24
Wskazanie drogomierza	13458 km
Okres eksploatacji pojazdu (25/06/24-26/01/23)	7 mies.
Kolor powłoki lakierowej, (rodzaj lakieru)	czarny 2-warstwowy z efektem metalicznym
Dop. masa całkow.	2510 kg
Rodzaj nadwozia	kombi (uniwersalne) 5 drzwiowe 5 osobowe
Konstrukcja	samonośna
Jednostka napędowa	hybrydowa (benzyna/elekt.)
Pojemność / Moc silnika spalinowego	1498 ccm / 96kW (131KM)
Moc zespołu napędowego / silnika elektrycznego	238kW (324KM) / 270kW (367KM)
Doładowanie	Turbosp. z chłodn. powietrza
Liczba cylindrów / Układ cylindrów / Liczba zaworów	4 / rzędowy / 16
Rodzaj skrzyni biegów	automatyczna
Rodzaj napędu	AWD-i siln. elektr. nap. oś tylną

Koło	Marka, typ	Bieżnik [mm]	Zużyte [%]
Przednie lewe:	CONTINENTAL 235/50 R19 99V	WIN.CONTACT TS 850P TL FR	9,0 10
Przednie prawe:	CONTINENTAL 235/50 R19 99V	WIN.CONTACT TS 850P TL FR	9,0 10
Tylne lewe:	CONTINENTAL 235/50 R19 99V	WIN.CONTACT TS 850P TL FR	9,0 10
Tylne prawe:	CONTINENTAL 235/50 R19 99V	WIN.CONTACT TS 850P TL FR	9,0 10

STAN TECHNICZNY POJAZDU

Kabina kierowcy/Oblacowanie - nie wnosi się uwag.
Naprawa blacharsko-lakiernicza - nie (patrz opis powłoki lakierowej).
Kabina kierowcy/Osprzęt - nie wnosi się uwag.
Kabina kierowcy/Wnętrze - nie wnosi się uwag.
Podwozie/Rama z osprzętem - nie wnosi się uwag.
Podwozie/Silnik/układ przeniesienia napędu - nie wnosi się uwag.
Podwozie/Zawieszenie kół - nie wnosi się uwag.
Podwozie/Układ kierowniczy - nie wnosi się uwag.
Podwozie/Układ hamulcowy - nie wnosi się uwag.

UWAGI

Podczas oględzin przedstawiono dowód rejestracyjny.
Podczas oględzin nie przedstawiono do wglądu książki serwisowej pojazdu.
Brak potwierdzenia przebiegu.
Przeprowadzono próbę ruchową.
Badanie poprawności i/lub budowy numerów identyfikacyjnych/seryjnych obiektu - nie badano.
Weryfikacja prawdziwości danych obiektu, w tym roku produkcji i innych - nie przeprowadzono, przyjęto na podstawie przedstawionej dokumentacji.



Fot. 1



Fot. 2



Fot. 3



Fot. 4



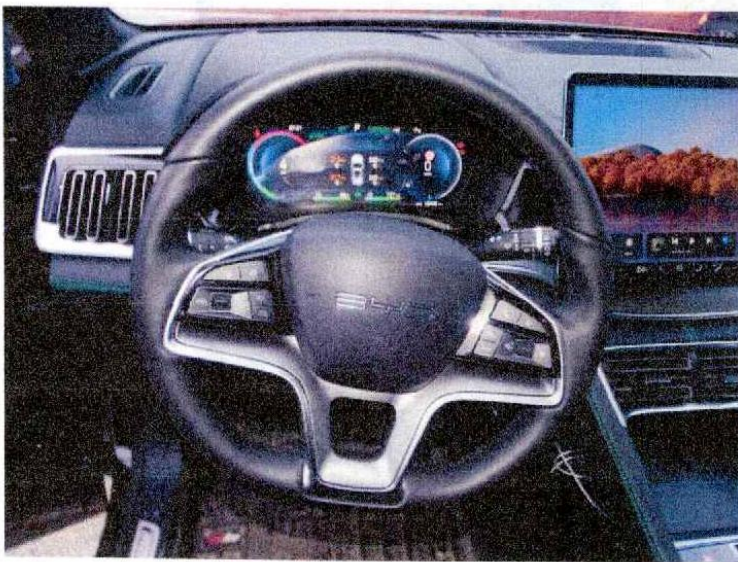

Fot. 14

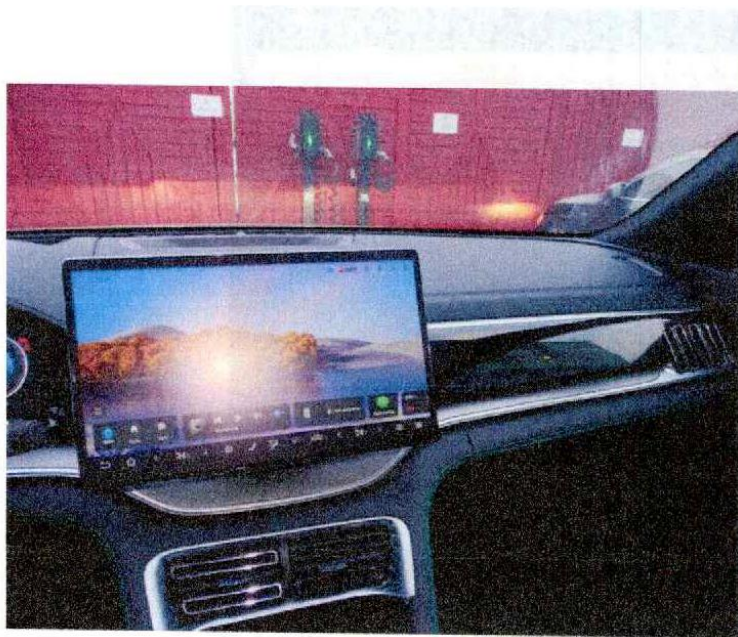
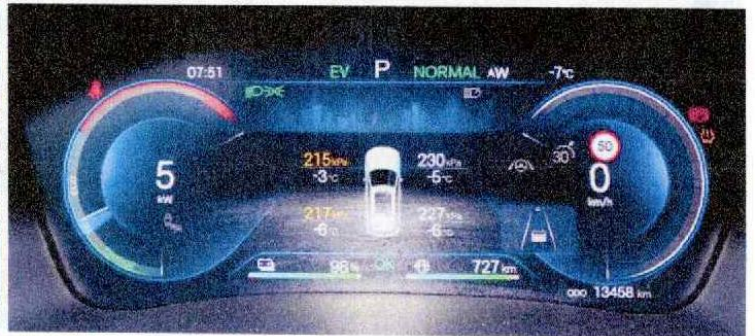

Fot. 15

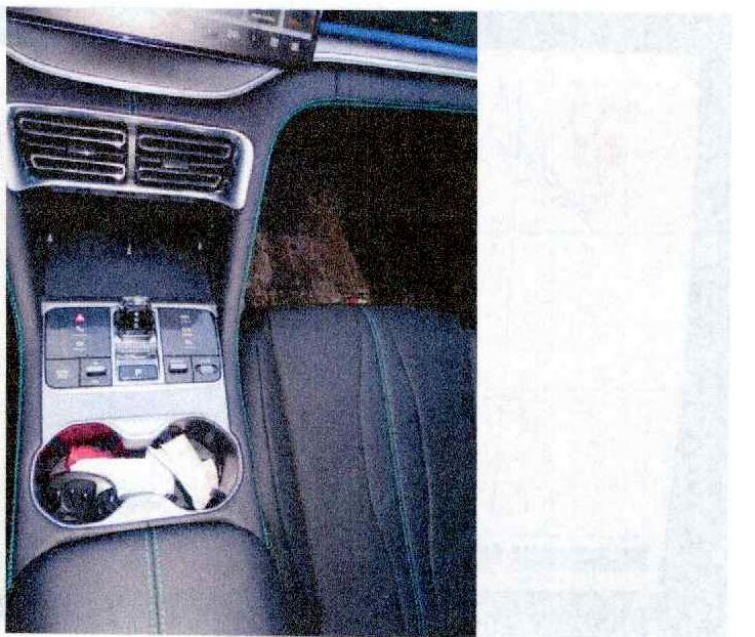

Fot. 16

3.244

19176 mgr inż. Paweł Barszcz

System INFO-EKSPERT
/SRTSiRD

Strona 7



Fot. 17



Fot. 18

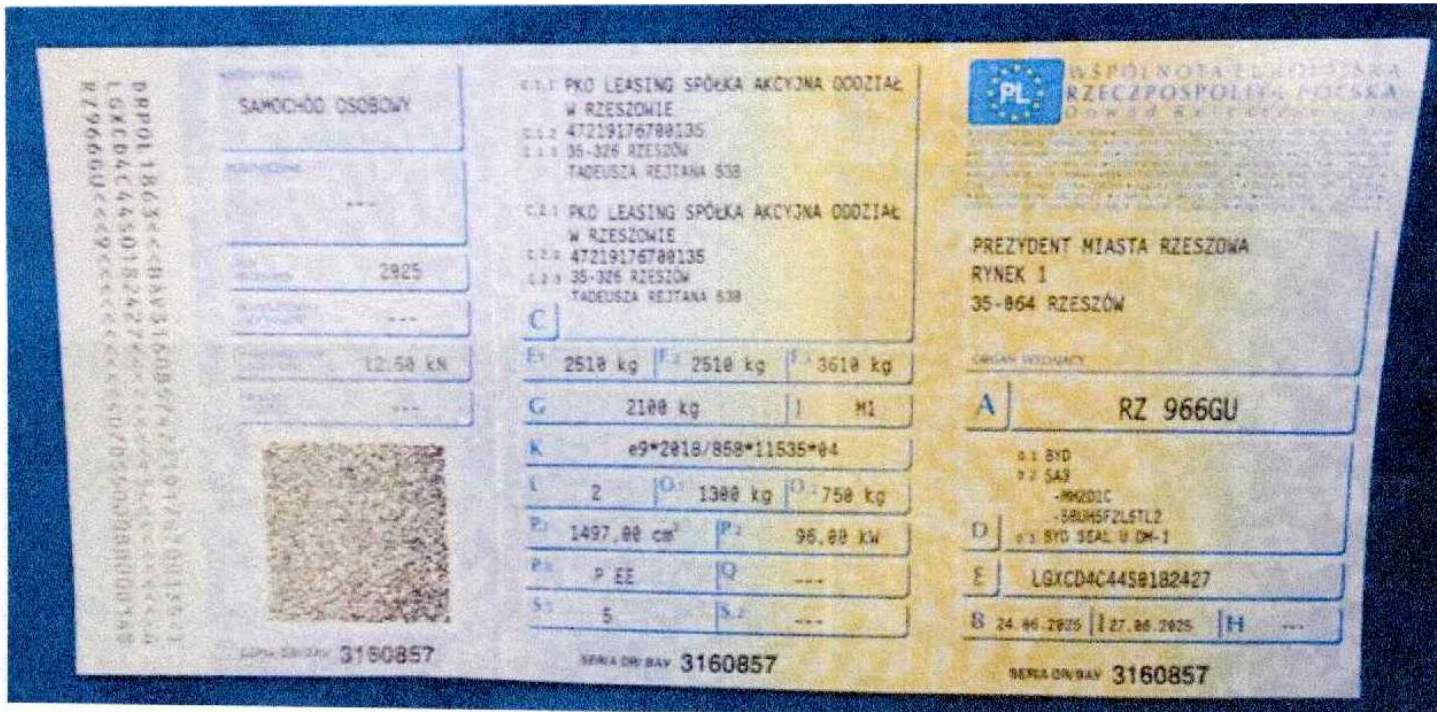

Fot. 19

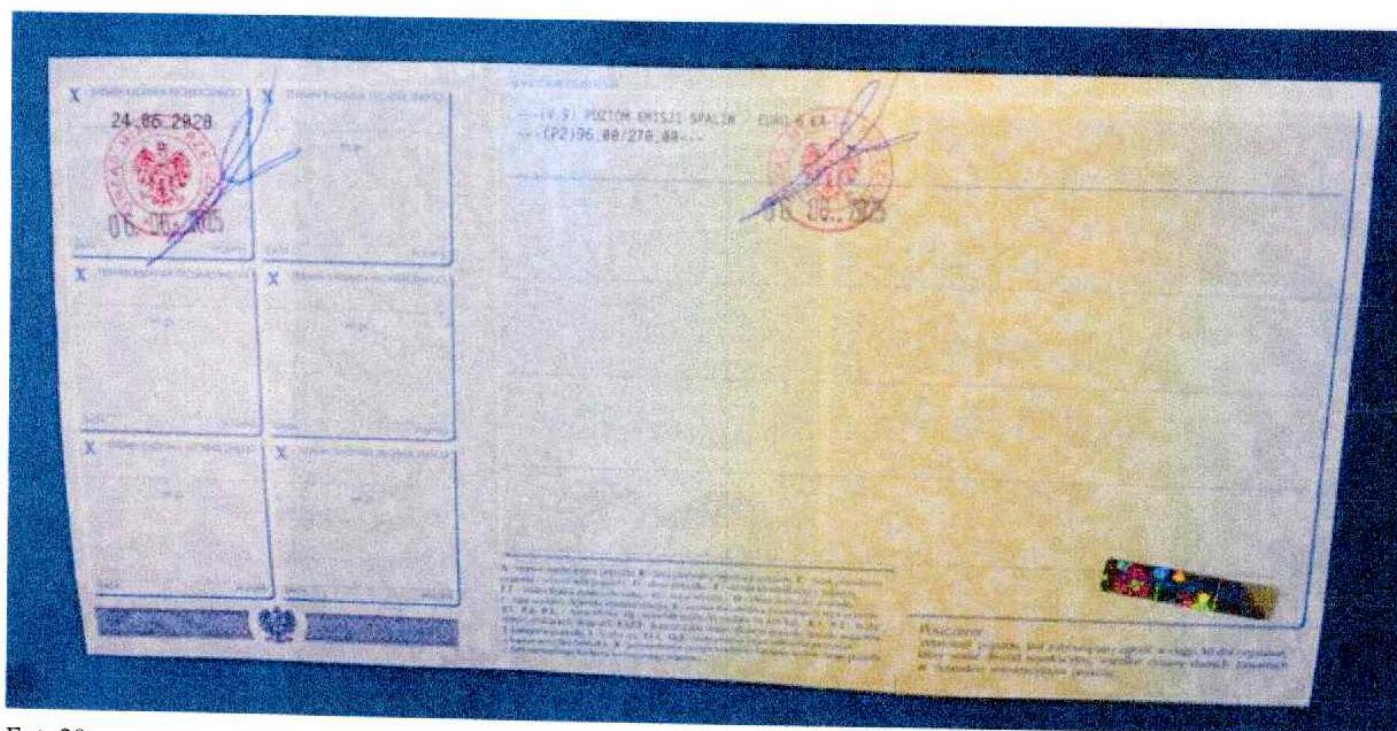

Fot. 20

DANE IDENTYFIKACYJNE POJAZDU

Dane: [T] I-2026

Marka: BYD

Rok produkcji: 2025

Model: Seal U DM-i 1.5 EcoTSI MR'24 E6e

Wersja: Design

Nr rejestracyjny: RZ 966GU

Rodzaj pojazdu: Samochód terenowy

OPIS POWŁOKI LAKIEROWEJ

